Mittelstand-Digital
Zentrum
Magdeburg

ANMELDUNG

HIER KLICKEN

ARTi·fi·cial intelligence

vernissage

NEUE PERSPEKTIVEN

24.04.2026

13:00 UHR
18:00 UHR

Elbfabrik

KI TRIFFT KUNST

In unserer KI-Vernissage verschmelzen Kunst und Technologie zu einer außergewöhnlichen Symbiose! Wir zeigen, was intelligente Algorithmen für atemberaubende Kunstwerke mittels hochmoderner 360°-Projektionen in Kombination mit interaktiven Installationen & Augmented Reality Anwendungen schaffen können.

Die Tour führt Sie am 24.04.2026 in der Zeit von 13:00 bis 18:00 Uhr durch die Elbfabrik im Wissenschaftshafen und gibt, neben Einblicken in die technische Umsetzung der KI-Exponate, auch Impulse zur Anwendung von Künstlicher Intelligenz im unternehmerischen Kontext. Der Eintritt ist frei!

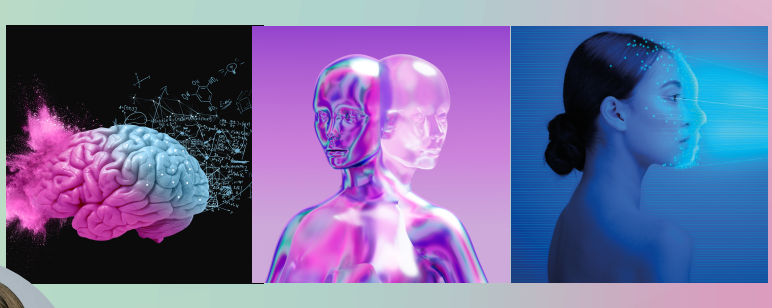

KI-TRAINERIN
JULIANE HÖBEL-MÜLLER

KI-TRAINER
DR. SERGII KOLOMIICHUK

www.digitalzentrum-magdeburg.de/artificial-vernissage-neue-perspektiven/

HIER KLICKEN

KI & KREATIVITÄT

KI TRIFFT KUNST

AGENDA

PROGRAMMÜBERBLICK

12.30 UHR — EINLASS
Wir öffnen die Türen der Elbfabrik im Wissenschaftshafen, in der Joseph-von-Fraunhofer-Straße 1 in 39106 Magdeburg

13.00 UHR — BEGINN
ARTI·FI·CIAL INTELLIGENCE VERNISSAGE
Erkunden Sie unsere KI-Exponate im interaktiven Rundgang

KI-EXPONATE

Nikos Probst

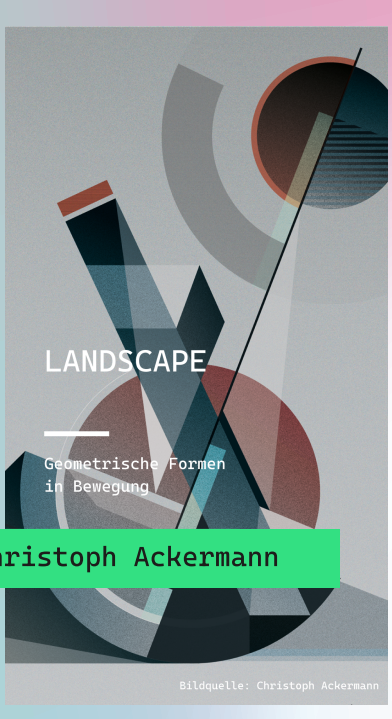

Christoph Ackermann

Bildquelle: Christoph Ackermann

... weitere KI-Exponate finden Sie online!

Gefördert durch:
Bundesministerium für Wirtschaft und Energie
Mittelstand-Digital
aufgrund eines Beschlusses des Deutschen Bundestages

13.00 UHR — PROGRAMM
Wie funktioniert KI? In einzelnen SESSIONS werfen wir einen Blick hinter die Kulissen und erklären in kurzen Impulsvorträgen, wie die KI-Exponate entwickelt wurden und entzaubern stückweise die Illusion dahinter. Dazu zeigen unsere Expert:innen auf, wie diese KI-Anwendungen auch im unternehmerischen Kontext ihren Einsatz finden.

17.00 UHR — MEET & GREET
Kommen Sie mit uns ins Gespräch!
Zum Ausklang bieten wir Besucher:innen Raum zum aktiven Austausch

free tickets now

www.digitalzentrum-magdeburg.de/artificial-vernissage-neue-perspektiven/

EINE VERANSTALTUNG IN KOOPERATION VON

Mittelstand-Digital Zentrum Magdeburg
IHK MAGDEBURG
Handwerkskammer Magdeburg

IMPRESSUM I HERAUSGEBER
Mittelstand-Digital Zentrum Magdeburg
c/o Zentrum für Produkt-, Verfahrens- und Prozeßinnovation GmbH
Experimentelle Fabrik
Sandtorstraße 23 I 39106 Magdeburg

REDAKTION
Isabell Redelstorff
Nadine Kaltschmidt
Vanessa Weiss

BILDNACHWEIS
Isabell Redelstorff
Isabell.redelstorff@vernetzt-wachsen.de